

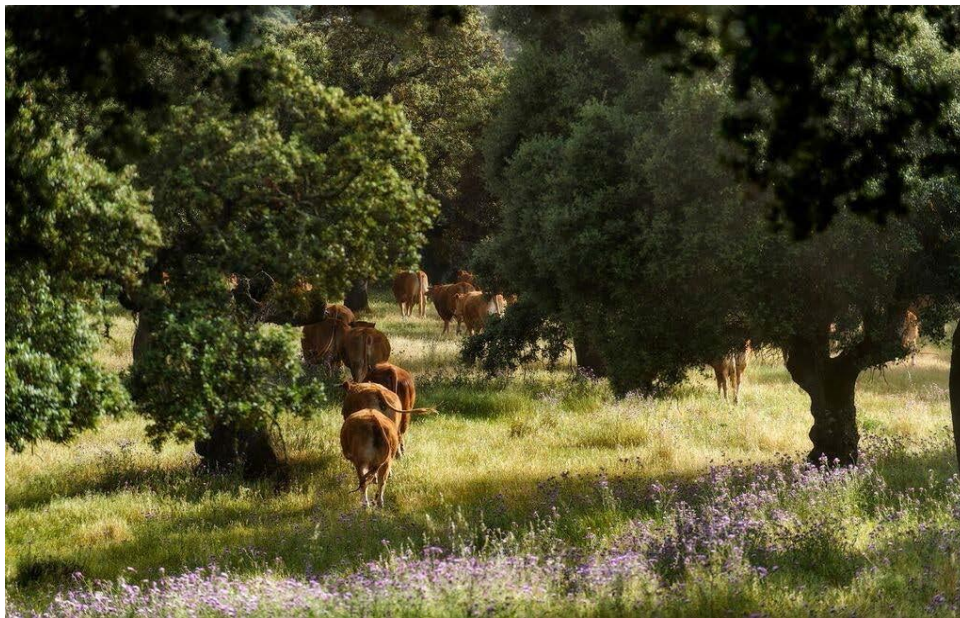

**Toros de Subasta
Aranjuez 2018**

Raza Limusina

La raza que aporta valor



LOS CENTROS DE TESTAJE: PRUEBAS INDIVIDUALES EN ESTACIÓN

El control de rendimiento cárnico en los centros de testaje está enfocado a evaluar la productividad individual basada en el control de pesos, crecimientos, funcionalidad y morfología de cada individuo sometido a las mismas condiciones de manejo y alimentación.

ANIMALES CANDIDATOS

Proceden de las **ganaderías adscritas al Programa de Mejora**, que son aquellas que están sometidas al control de rendimientos mediante comunicación puntual de datos, pesadas de control de los animales (nacimiento, lactación y destete), y visitas periódicas de inspección, control y asesoramiento técnico.

Son seleccionados para las pruebas individuales de control en centros de testaje, en base a un criterio técnico, los mejores machos de las ganaderías del programa de mejora en función de sus índices genéticos, morfología, genealogía y datos del control de rendimientos.

Los animales seleccionados son destinados a las pruebas de testaje con una edad entre 7 y 12 meses. Deberán tener dato de peso al nacimiento, peso en lactación y peso al destete, así como haber sido calificados morfológicamente al destete por el técnico asignado para el control de cada ganadería.

Actualmente, la Federación Española de Criadores de Limusín dispone de varios centros de testaje, repartidos por todo el territorio nacional: Aia (Guipúzcoa), Aranjuez (Madrid), Badajoz, Jerez de la Frontera (Cádiz) y Zaragoza.

REQUISITOS SANITARIOS

- Procederán de explotaciones con categoría sanitaria T3 B4. Además deberán haber sido negativos a tuberculosis (mediante prueba de intradermotuberculinización) y brucelosis en los últimos 30 días anteriores al traslado.
- Deberán cumplir todos aquellos otros requisitos sanitarios que determinen las autoridades sanitarias en cada momento para el movimiento pecuario desde la explotación de origen hasta el centro de testaje.
- Pruebas negativas, en menos de treinta días anteriores al traslado, frente a anticuerpos del virus IBR, antígeno del virus BVD y anticuerpos de Paratuberculosis.
- Vacunados contra enterotoxemias y tratados contra ectoparásitos y endoparásitos en los últimos tres meses anteriores al traslado al centro. Deberá ser certificado por el veterinario de explotación.
- Los animales deben presentar un buen estado de salud. En la explotación de origen o en el examen de entrada en el centro de testaje pueden ser rechazados aquellos animales que a juicio de los técnicos, puedan padecer alguna enfermedad, infectocontagiosa o parasitaria con riesgos para el resto de terneros, presentar algún tipo de lesión, o carácter muy agresivo.

DESARROLLO DE LAS PRUEBAS

Se llevarán a cabo en un periodo de entre 120 y 150 días. Durante este espacio de tiempo los animales permanecerán en el centro de testaje.

1ª fase: Periodo de adaptación, de entre 15 y 25 días.

2ª fase: Inicio de los controles periódicos. Cada 28 días son sometidos a pesadas de control. Se realiza un total de 5 pesadas por animal.

3ª fase: Evaluación final por parte de un equipo compuesto por tres técnicos.

4ª fase: Procesado de resultados, tras el cual se otorga el título correspondiente.

Durante el desarrollo de las pruebas los animales son sometidos a una alimentación controlada, con forraje de alta calidad y concentrados para el crecimiento. No se trata de una alimentación de cebo sino de recría, siendo equilibrada de forma que respeta la salud y la funcionalidad de los animales, potenciando el crecimiento y evitando el engrasamiento al tratarse de futuros reproductores.

Se coloca un dispositivo electrónico en los animales que detecta al individuo que utiliza la tolva/máquina de alimentación, diseñada para registrar la cantidad de pienso ingerida por cada animal.

EVALUACIÓN DEL CRECIMIENTO

El control de crecimiento se valorará mediante los siguientes parámetros:

GANANCIA MEDIA DIARIA (GMD): es la diferencia en gramos o kilogramos entre dos pesadas dividido entre el número de días transcurridos entre ambos controles.

PESO A EDAD TIPO (P400): Teniendo en cuenta el peso al inicio y al final del periodo de control, comparado y corregido por la edad de los animales se obtiene el peso a la edad de 400 días de vida, este es el que se denominará P400.

INDICE DE CONVERSIÓN (IC) Es el número de kilogramos de concentrado que han sido necesarios para aumentar un kilogramo de peso vivo del animal. Este índice se obtendrá dividiendo el número de kilogramos de pienso consumidos durante el periodo de control entre el número de kilogramos de incremento de peso del animal en este periodo.

CONTROL DE LA MORFOLOGÍA

Al finalizar el periodo de control se llevará a cabo una calificación adulta de los animales en el centro de forma individual por tres técnicos homologados por la FECL. La calificación definitiva asignada a cada animal será la media de las notas realizadas por los técnicos.

Los requisitos para superar las pruebas de control individual en estación serán fijadas en cada momento en el Programa de Mejora, siendo las siguientes:

TÍTULO OBTENIDO A LA FINALIZACIÓN DE LA PRUEBA DE EVALUACIÓN			
	REPRODUCTOR JOVEN (RJ)	REPRODUCTOR CÁRNICO (RC)	REPRODUCTOR PROMESA (RP)
Desarrollo Esquelético (DE)	56 o más	50 ó más	No cumple las condiciones para ser RJ o RC
Desarrollo Muscular (DM)	56 ó más	66 o más	
Diferencia ente DM y DE	-	Igual o mayor a 10 puntos.	
Aptitud Funcional (AF)	Igual o mayor a 50	Igual o mayor a 50	
Finura de hueso (FOS)	6 ó menor	6 ó menor	
Ganancia media diaria (GMD)	Igual o mayor a 1100 gramos/día	Igual o mayor a 1100 gramos/día	

Estos Reproductores Jóvenes (RJ), Reproductores Cárnicos (RC) y Reproductores Promesa (RP) son destinados a las subastas de carácter nacional que la Federación Española de Criadores de Limusín organiza a lo largo de todo el país, con la finalidad de ofrecer a la cabaña ganadera los mejores reproductores obtenidos fruto del trabajo de los ganaderos seleccionadores de la Raza en base al Programa de Mejora.



Ministerio de Agricultura y Pesca, Alimentación y Medio Ambiente
 Dirección General de Producciones y Mercados Agrarios
 Subdirección General de Medios de Producción Ganaderos

Subasta Nacional de Ganado Reproductor de Razas Puras
ARANJUEZ. Centro de Testaje de la Comunidad de Madrid "La Chimenea"
 (Madrid)
RAZA LIMUSINA



20 de Enero de 2018

Relación de ganado seleccionado

DATOS DEL ANIMAL													
GANADERÍA	NÚMERO GENEALÓGICO	COTAL	TITULO	F.NACTO	EDAD MESES	D.M.	D.E.	A.F.	C.R.	G.M.D.	PATIO	ARRANQUE SUBASTA	REMATE SUBASTA
						RESULTADO	RESULTADO	RESULTADO	RESULTADO	RESULTADO			
Epifanio Mateos Mateos	BCV 16007	3457	R.P.	12/10/2016	15	46	68	62	57	1,726	4	2800 €	
López Colmenarejo, S.L.	FL 16062	5296	R.P.	16/09/2016	16	57	46	56	67	1,796	3	2800 €	
Novofincas, S.L.	GW 16023	4755	R.P.	28/08/2016	16	64	48	70	60	1,717	3	2800 €	
Hnos. García García	ZH 16029	9572	R.P.	18/08/2016	17	60	46	60	63	1,416	2	2800 €	
Antonio J. Pérez Andrada	XD 16035	3436	R.C.	27/10/2016	14	76	60	54	60	1,717	5	3000 €	
Ganadería Jurado Pérez, S.C.	BJ 16056	8129	R.C.	19/10/2016	15	71	58	56	57	1,788	5	3000 €	
Candeleilla, S.L.	PV 16014	9871	R.J.	11/10/2016	15	64	76	60	47	1,540	5	3000 €	
Candeleilla, S.L.	PV 16013	9870	R.J.	11/10/2016	15	70	78	76	50	1,805	5	3000 €	
Ganadería Jurado Pérez, S.C.	BJ 16040	8127	R.C.	03/10/2016	15	70	60	62	67	2,027	5	3000 €	
Ganadería La Llana	PQ 16023	7705	R.J.	07/10/2016	15	66	64	68	70	1,770	4	3000 €	
José Luis Murillo Moreno	EN 16018	9650	R.J.	30/09/2016	15	69	64	62	53	1,814	4	3000 €	
Mas Bovi Ramadera, S.L.	CBB 16190	8032	R.J.	29/09/2016	15	70	84	64	47	1,805	3	3000 €	

AL PRECIO DE REMATE SE LE APLICARÁ EL 10% DE IVA

TRANSPORTE HASTA DESTINO INCLUIDO EN EL PRECIO DE REMATE



C/ Santa Maria Magdalena, 8 TFNO: 91 5771853 FAX: 91 3593346

www.razalimusin.org



Ministerio de Agricultura y Pesca, Alimentación y Medio Ambiente
 Dirección General de Producciones y Mercados Agrarios
 Subdirección General de Medios de Producción Ganaderos

Subasta Nacional de Ganado Reproductor de Razas Puras
ARANJUEZ. Centro de Testaje de la Comunidad de Madrid "La Chimenea"
 (Madrid)
RAZA LIMUSINA



20 de Enero de 2018

Relación de ganado seleccionado

DATOS DEL ANIMAL													
GANADERÍA	NÚMERO GENEALÓGICO	COTAL	TITULO	F.NACTO	EDAD MESES	D.M.	D.E.	A.F.	C.R.	G.M.D.	PATIO	ARRANQUE SUBASTA	REMATE SUBASTA
						RESULTADO	RESULTADO	RESULTADO	RESULTADO	RESULTADO			
Mas Bovi Ramadera, S.L.	CBB16143	9493	R.J.	27/08/2016	16	70	82	72	67	1,699	3	3000 €	
Alberto Martín Gallego	BBC16034	1125	R.J.	03/10/2016	15	66	76	58	53	1,522	2	3000 €	
Mario García Jiménez	HGJ 16024	5542	R.J.	27/09/2016	15	70	70	54	70	1,646	2	3000 €	
Alberto Martín Gallego	BBC16029	1120	R.J.	24/09/2016	15	70	82	52	57	1,646	2	3000 €	
Mario García Jiménez	HGJ 16017	5535	R.J.	17/09/2016	16	67	78	70	50	1,681	2	3000 €	
José Luis Bernardo	JLB 16007	8314	R.J.	12/09/2016	16	71	82	72	53	1,664	2	3000 €	
Alberto Gallego Muriel	BDI 16011	0621	R.C.	01/08/2016	17	79	62	78	83	1,593	2	3000 €	

AL PRECIO DE REMATE SE LE APLICARÁ EL 10% DE IVA

TRANSPORTE HASTA DESTINO INCLUIDO EN EL PRECIO DE REMATE



C/ Santa Maria Magdalena, 8 TFNO: 91 5771853 FAX: 91 3593346
www.razalimusin.org

FICHA DEL ANIMAL

NOMBRE	SEXO	F.NACIMIENTO	CRIADOR	TIPO DE REGISTRO
MIMOSIN MM	MACHO	12/10/2016	EPIFANIO MATEOS MATEOS ROBLEDILLO DE TRUJILLO (CACERES)	REPRODUCTOR PROMESA

Nº CROTAL	Nº GENEALÓGICO	PROPIETARIO ACTUAL	TIPO GANADERIA
ES03100830 3457	BCV16007	EPIFANIO MATEOS MATEOS ROBLEDILLO DE TRUJILLO (CACERES)	PROGRAMA DE MEJORA

MONTA NATURAL
 INSEMINACIÓN ARTIFICIAL
 TRANSFERENCIA DE EMBRIONES

PADRE	ABUELO	BISABUELOS PATERNOS
J ZP14036 ES081530424199	GRANT ED 001602801530 FR001602801530	DALHIA 002309246385 COLINE RED 001602801262
	ABUELA	BISABUELOS MATERNOS
	VBEREZI ZP06024 ES011530266138	PARADIS -IA- 002255671789 NEFLE 008464907142
MADRE	ABUELO	BISABUELOS PATERNOS
FEDEA MM BCV13009 ES071007359191	B 2953 ZP09027 ES071530332953	BEETHOVEN 004977942263 PSASOI ZP01021
	ABUELA	BISABUELOS MATERNOS
	BRISKA EB09028 ES011005778405	TRICORNIO -ET- YT04026 SALOME EB03009

CALIFICACIÓN AL DESTETE

FECHA CALIFICACIÓN	DM	DE	AF	CONDICIÓN CORPORAL	DOCILIDAD
10/07/2017	62	90	65	6	Inmóvil

CALIFICACIÓN ADULTA

FECHA CALIFICACIÓN	DM	DE	AF	CR	CONDICIÓN CORPORAL
20/12/2017	46	68	62	57	5

CONTROL DE RENDIMIENTOS

PESO AL NACIMIENTO (KG)	PESO 120 DÍAS (KG)	PESO 210 DÍAS (KG)
44	187	334

VALORACIÓN GENÉTICA DEL ANIMAL (INDICE - FIABILIDAD)

FN	A-PARTO	POT.CREC.	DM	DE	FOS	LECHE

VALORACIÓN GENÉTICA DEL PADRE (INDICE - FIABILIDAD)

FN	A-PARTO	POT.CREC.	DM	DE	FOS	LECHE

VALORACIÓN GENÉTICA DE LA MADRE (INDICE - FIABILIDAD)

FN	A-PARTO	POT.CREC.	DM	DE	FOS	LECHE
94 36	98 11	104 31	92 25	105 33	101 19	102 10

Testaje	Fecha Inicio	Fecha Final	Peso Inicio	Peso Final	Δ Peso	G.M.D
Aranjuez Nº67	16/08/2017	07/12/2017	467	662	195	1,726

FICHA DEL ANIMAL

NOMBRE	SEXO	F.NACIMIENTO	CRIADOR	TIPO DE REGISTRO
MORRETE	MACHO	16/09/2016	LÓPEZ COLMENAREJO, S.L. COLMENAR VIEJO (MADRID)	REPRODUCTOR PROMESA

Nº CROTAL	Nº GENEALÓGICO	PROPIETARIO ACTUAL	TIPO GANADERIA
ES05120264 5296	FL16062	LÓPEZ COLMENAREJO, S.L. COLMENAR VIEJO (MADRID)	PROGRAMA DE MEJORA

MONTA NATURAL INSEMINACIÓN ARTIFICIAL TRANSFERENCIA DE EMBRIONES

PADRE	ABUELO	BISABUELOS PATERNOS
ACHILLE -IA- 002306660153 FR002306660153	SAUVIGNON 002302858738	MEXICAIN 008796005520 MANON 002396034294
	ABUELA	BISABUELOS MATERNOS
	LIQUEUR 002395073858 95073858	ESPOIR -IA- 008789003720 HARISSA 002392020496
MADRE	ABUELO	BISABUELOS PATERNOS
EBANO FL12084 ES001202766275	BABY 008700840972 FR008700840972	SALON 007272359706 NAPOLINE 008797013000
	ABUELA	BISABUELOS MATERNOS
	ZAPATERA FL07040 ES001202651486	TILLEUL 001203095083 HUMEADA FL94014

CALIFICACIÓN AL DESTETE

FECHA CALIFICACIÓN	DM	DE	AF	CONDICIÓN CORPORAL	DOCILIDAD
10/04/2017	65	62	68	6	Marcha

CALIFICACIÓN ADULTA

FECHA CALIFICACIÓN	DM	DE	AF	CR	CONDICIÓN CORPORAL
20/12/2017	57	46	56	67	6

CONTROL DE RENDIMIENTOS

PESO AL NACIMIENTO (KG)	PESO 120 DÍAS (KG)	PESO 210 DÍAS (KG)
38	145	299

VALORACIÓN GENÉTICA DEL ANIMAL (INDICE - FIABILIDAD)

FN	A-PARTO	POT.CREC.	DM	DE	FOS	LECHE

VALORACIÓN GENÉTICA DEL PADRE (INDICE - FIABILIDAD)

FN	A-PARTO	POT.CREC.	DM	DE	FOS	LECHE							
116	0,98	83	0,61	95	0,97	114	0,95	90	0,96	97	0,93	89	0,79

VALORACIÓN GENÉTICA DE LA MADRE (INDICE - FIABILIDAD)

FN	A-PARTO	POT.CREC.	DM	DE	FOS	LECHE

Testaje	Fecha Inicio	Fecha Final	Peso Inicio	Peso Final	Δ Peso	G.M.D
Aranjuez Nº67	16/08/2017	07/12/2017	443	646	203	1,796

FICHA DEL ANIMAL

NOMBRE	SEXO	F.NACIMIENTO	CRIADOR	TIPO DE REGISTRO
MASTER	MACHO	28/08/2016	NOVOFINCAS, S.L. GUADALUPE (CACERES)	REPRODUCTOR PROMESA

Nº CROTAL	Nº GENEALÓGICO	PROPIETARIO ACTUAL	TIPO GANADERIA
ES07100845 4755	GW16023	NOVOFINCAS, S.L. GUADALUPE (CACERES)	PROGRAMA DE MEJORA

MONTA NATURAL INSEMINACIÓN ARTIFICIAL TRANSFERENCIA DE EMBRIONES

PADRE	ABUELO	BISABUELOS PATERNOS
GABIN MN -IA- 002311217750 FR002311217750	DANDY 002309431086	ARLIQUET 008723170748 ACTION 002305515926
	ABUELA	BISABUELOS MATERNOS
	BICHE 002306634747	UDIN 001627496848 ONDINE 002398025827
MADRE	ABUELO	BISABUELOS PATERNOS
FUCERA GW13020 ES001006853220	ECHEC -IA- 002216178040	VALSEUR -IA- -MN 002216177589 VACANTE 002216177547
	ABUELA	BISABUELOS MATERNOS
	BUCERA GW09046 ES081005997270	ULYS -MN- -IA- 001524489896 SALSA JM03005

CALIFICACIÓN AL DESTETE

FECHA CALIFICACIÓN	DM	DE	AF	CONDICIÓN CORPORAL	DOCILIDAD
30/05/2017	67	80	63	7	Inmóvil

CALIFICACIÓN ADULTA

FECHA CALIFICACIÓN	DM	DE	AF	GR	CONDICIÓN CORPORAL
20/12/2017	64	48	70	60	9

CONTROL DE RENDIMIENTOS

PESO AL NACIMIENTO (KG)	PESO 120 DÍAS (KG)	PESO 210 DÍAS (KG)
40	143	252

VALORACIÓN GENÉTICA DEL ANIMAL (INDICE - FIABILIDAD)

FN	A-PARTO	POT.CREC.	DM	DE	FOS	LECHE

VALORACIÓN GENÉTICA DEL PADRE (INDICE - FIABILIDAD)

FN	A-PARTO	POT.CREC.	DM	DE	FOS	LECHE							
84	0,97	115	0,42	114	0,88	109	0,82	122	0,88	98	0,77	99	0,38

VALORACIÓN GENÉTICA DE LA MADRE (INDICE - FIABILIDAD)

FN	A-PARTO	POT.CREC.	DM	DE	FOS	LECHE							
94	47	108	21	101	39	95	38	111	44	96	33	100	19

Testaje	Fecha Inicio	Fecha Final	Peso Inicio	Peso Final	Δ Peso	G.M.D
Aranjuez Nº67	16/08/2017	07/12/2017	530	724	194	1,717

FICHA DEL ANIMAL

NOMBRE	SEXO	F.NACIMIENTO	CRIADOR	TIPO DE REGISTRO
MONACO	MACHO	18/08/2016	EUGENIO GARCIA GARCIA NAVA DEL BARCO (AVILA)	REPRODUCTOR PROMESA

Nº CROTAL	Nº GENEALÓGICO	PROPIETARIO ACTUAL	TIPO GANADERIA
ES03081208 9572	ZH16029	EUGENIO GARCIA GARCIA NAVA DEL BARCO (AVILA)	PROGRAMA DE MEJORA

MONTA NATURAL INSEMINACIÓN ARTIFICIAL TRANSFERENCIA DE EMBRIONES

PADRE	ABUELO	BISABUELOS PATERNOS
GENERAL 008759520932 FR008759520932	COQUIN 008744540865	VULCO 008744540566 RONCE 008744540276
	ABUELA	BISABUELOS MATERNOS
	CELEBRITE 008759520682 59520682	URUGUAY 001204073860 ALTESSE 008759520540
MADRE	ABUELO	BISABUELOS PATERNOS
VIBORA ZH06012 ES040807300301	PARADIS -IA- 002255671789 FR002255671789	MICMAC -MN- 008796005024 FABULEUSE 002290009934
	ABUELA	BISABUELOS MATERNOS
	PASTORA ZH01007 ES060804476873	GALAN BF93033 GACELA FF93036

CALIFICACIÓN AL DESTETE

FECHA CALIFICACIÓN	DM	DE	AF	CONDICIÓN CORPORAL	DOCILIDAD
11/05/2017	68	64	63	7	Marcha rápida

CALIFICACIÓN ADULTA

FECHA CALIFICACIÓN	DM	DE	AF	CR	CONDICIÓN CORPORAL
19/12/2017	60	46	60	63	7

CONTROL DE RENDIMIENTOS

PESO AL NACIMIENTO (KG)	PESO 120 DÍAS (KG)	PESO 210 DÍAS (KG)
45	199	309

VALORACIÓN GENÉTICA DEL ANIMAL (INDICE - FIABILIDAD)

FN	A-PARTO	POT.CREC.	DM	DE	FOS	LECHE

VALORACIÓN GENÉTICA DEL PADRE (INDICE - FIABILIDAD)

FN	A-PARTO	POT.CREC.	DM	DE	FOS	LECHE					
96	0,89	0 0	103	0,78	98	0,73	98	0,81	100	0,65	0 0

VALORACIÓN GENÉTICA DE LA MADRE (INDICE - FIABILIDAD)

FN	A-PARTO	POT.CREC.	DM	DE	FOS	LECHE							
102	31	107	26	101	26	93	26	104	27	103	25	102	28

Testaje	Fecha Inicio	Fecha Final	Peso Inicio	Peso Final	Δ Peso	G.M.D
Aranjuez N°67	16/08/2017	07/12/2017	532	692	160	1,416

FICHA DEL ANIMAL

NOMBRE	SEXO	F.NACIMIENTO	CRIADOR	TIPO DE REGISTRO
MARIANO	MACHO	27/10/2016	ANTONIO J. PEREZ ANDRADA CASAR DE CÁCERES (CACERES)	REPRODUCTOR CÁRNICO

Nº CROTAL	Nº GENEALÓGICO	PROPIETARIO ACTUAL	TIPO GANADERIA
ES02100777 3436	XD16035	ANTONIO J. PEREZ ANDRADA CASAR DE CÁCERES (CACERES)	PROGRAMA DE MEJORA

MONTA NATURAL INSEMINACIÓN ARTIFICIAL TRANSFERENCIA DE EMBRIONES

PADRE	ABUELO	BISABUELOS PATERNOS
CARULLO XD10013 ES051005853592	IONESCO 003693000206 FR003693000206	BAMBINO -MN- 008786001669 COQUETTE 003687001802
	ABUELA	BISABUELOS MATERNOS
	ZARINA XD07017 ES061005731505	PARADIS -IA- 002255671789 RUIDOSA XD02010
MADRE	ABUELO	BISABUELOS PATERNOS
BARCELONESA XD09009 ES081005752906	NEUF -IA- 002297004114 FR002297004114	CASSIS 004088028055 JUNGLE 002294004270
	ABUELA	BISABUELOS MATERNOS
	MADRILEÑA GF98052 ES041002272338	ESPOIR -IA- 008789003720 GAITERA CN93008

CALIFICACIÓN AL DESTETE

FECHA CALIFICACIÓN	DM	DE	AF	CONDICIÓN CORPORAL	DOCILIDAD
24/05/2017	67	66	68	7	Inmóvil

CALIFICACIÓN ADULTA

FECHA CALIFICACIÓN	DM	DE	AF	CR	CONDICIÓN CORPORAL
19/12/2017	76	60	54	60	7

CONTROL DE RENDIMIENTOS

PESO AL NACIMIENTO (KG)	PESO 120 DÍAS (KG)	PESO 210 DÍAS (KG)
39	216	347

VALORACIÓN GENÉTICA DEL ANIMAL (ÍNDICE - FIABILIDAD)

FN	A-PARTO	POT.CREC.	DM	DE	FOS	LECHE

VALORACIÓN GENÉTICA DEL PADRE (ÍNDICE - FIABILIDAD)

FN	A-PARTO	POT.CREC.	DM	DE	FOS	LECHE
96	0,82	0 0	0 0	0 0	0 0	0 0

VALORACIÓN GENÉTICA DE LA MADRE (ÍNDICE - FIABILIDAD)

FN	A-PARTO	POT.CREC.	DM	DE	FOS	LECHE

Testaje	Fecha Inicio	Fecha Final	Peso Inicio	Peso Final	Δ Peso	G.M.D
Aranjuez Nº67	16/08/2017	07/12/2017	480	674	194	1,717

FICHA DEL ANIMAL

NOMBRE	SEXO	F.NACIMIENTO	CRIADOR	TIPO DE REGISTRO
MOHICANO	MACHO	19/10/2016	MANUEL JURADO LOBATO BURGUILLOS DEL CERRO (BADAJOZ)	REPRODUCTOR CÁRNICO

Nº CROTAL	Nº GENEALÓGICO	PROPIETARIO ACTUAL	TIPO GANADERIA
ES00100826 8129	BJ16056	MANUEL JURADO LOBATO BURGUILLOS DEL CERRO (BADAJOZ)	PROGRAMA DE MEJORA

MONTA NATURAL INSEMINACIÓN ARTIFICIAL TRANSFERENCIA DE EMBRIONES

PADRE	ABUELO	BISABUELOS PATERNOS
GRIFFON 007233431503 FR007233431503	BISON 001932703269	ON DIT -IA- 003615069746 TAMISE 001931442996
	ABUELA	BISABUELOS MATERNOS
	DAVINA 007233438407 33438407	AGENT 003566422312 VAISHYA 007233434412

MADRE	ABUELO	BISABUELOS PATERNOS
VEGA BJ06028 ES021004580262	NOVEDOSO -ET- YT99022 ES001520043382	FARFELU -IA- 003590041262 MARINE B 008696112404
	ABUELA	BISABUELOS MATERNOS
	SEÑORITA BJ03047 ES051003655734	SACHA 001930838501 KASTIZA PD97028

CALIFICACIÓN AL DESTETE

FECHA CALIFICACIÓN	DM	DE	AF	CONDICIÓN CORPORAL	DOCILIDAD
03/05/2017	63	84	55	6	Inmóvil

CALIFICACIÓN ADULTA

FECHA CALIFICACIÓN	DM	DE	AF	CR	CONDICIÓN CORPORAL
19/12/2017	71	58	56	57	7

CONTROL DE RENDIMIENTOS

PESO AL NACIMIENTO (KG)	PESO 120 DÍAS (KG)	PESO 210 DÍAS (KG)
40	185	317

VALORACIÓN GENÉTICA DEL ANIMAL (INDICE - FIABILIDAD)

FN	A-PARTO	POT.CREC.	DM	DE	FOS	LECHE

VALORACIÓN GENÉTICA DEL PADRE (INDICE - FIABILIDAD)

FN	A-PARTO	POT.CREC.	DM	DE	FOS	LECHE
93	0,87	0 0	112 0,8	102 0,74	121 0,81	88 0,66
						0 0

VALORACIÓN GENÉTICA DE LA MADRE (INDICE - FIABILIDAD)

FN	A-PARTO	POT.CREC.	DM	DE	FOS	LECHE
104	49	96 19	97 42	93 23	95 28	107 18
						112 22

Testaje	Fecha Inicio	Fecha Final	Peso Inicio	Peso Final	Δ Peso	G.M.D
Aranjuez Nº67	16/08/2017	07/12/2017	470	672	202	1,788

FICHA DEL ANIMAL

NOMBRE	SEXO	F.NACIMIENTO	CRIADOR	TIPO DE REGISTRO
MARAGATO	MACHO	11/10/2016	CANDELEILLA, S.L. CANDELEDA (AVILA)	REPRODUCTOR JOVEN
Nº CROTAL	Nº GENEALÓGICO	PROPIETARIO ACTUAL		TIPO GANADERIA
ES09081110 9871	PV16014	CANDELEILLA, S.L. CANDELEDA (AVILA)		PROGRAMA DE MEJORA

MONTA NATURAL
 INSEMINACIÓN ARTIFICIAL
 TRANSFERENCIA DE EMBRIONES

PADRE	ABUELO	BISABUELOS PATERNOS
HIVER 002216178262 FR002216178262	CAFE 002216177809 FR002216177809	VALSEUR -IA- -MN 002216177589 NECTARINE 002297004800
	ABUELA	BISABUELOS MATERNOS
	ACTIVITE 002216177625 16177625	ULTRA 002255672003 JUNGLE 002294004270
MADRE	ABUELO	BISABUELOS PATERNOS
VALIDA PV06014 ES010805742886	OMER -MN- -IA- 002398026596 FR002398026596	HONTEUX 008792002446 FIDELE 002390015801
	ABUELA	BISABUELOS MATERNOS
	RASTRILLA VG02046 ES060806003630	MISTERIOSO TT98012 NODRIZA VG99062

CALIFICACIÓN AL DESTETE

FECHA CALIFICACIÓN	DM	DE	AF	CONDICIÓN CORPORAL	DOCILIDAD
12/05/2017	72	76	80	8	Inmóvil

CALIFICACIÓN ADULTA

FECHA CALIFICACIÓN	DM	DE	AF	CR	CONDICIÓN CORPORAL
19/12/2017	64	76	60	47	6

CONTROL DE RENDIMIENTOS

PESO AL NACIMIENTO (KG)	PESO 120 DÍAS (KG)	PESO 210 DÍAS (KG)
51	159	313

VALORACIÓN GENÉTICA DEL ANIMAL (INDICE - FIABILIDAD)

FN	A-PARTO	POT.CREC.	DM	DE	FOS	LECHE

VALORACIÓN GENÉTICA DEL PADRE (INDICE - FIABILIDAD)

FN	A-PARTO	POT.CREC.	DM	DE	FOS	LECHE
85	0,77	0 0	0 0	0 0	0 0	0 0

VALORACIÓN GENÉTICA DE LA MADRE (INDICE - FIABILIDAD)

FN	A-PARTO	POT.CREC.	DM	DE	FOS	LECHE
91	43	110 28	94 33	99 32	101 35	97 29 89 32

Testaje	Fecha Inicio	Fecha Final	Peso Inicio	Peso Final	Δ Peso	G.M.D
Aranjuez Nº67	16/08/2017	07/12/2017	490	664	174	1,540

FICHA DEL ANIMAL

NOMBRE	SEXO	F.NACIMIENTO	CRIADOR	TIPO DE REGISTRO
MAQUILERO	MACHO	11/10/2016	CANDELEILLA, S.L. CANDELEDA (AVILA)	REPRODUCTOR JOVEN

Nº CROTAL	Nº GENEALÓGICO	PROPIETARIO ACTUAL	TIPO GANADERIA
ES08081110 9870	PV16013	CANDELEILLA, S.L. CANDELEDA (AVILA)	PROGRAMA DE MEJORA

MONTA NATURAL INSEMINACIÓN ARTIFICIAL TRANSFERENCIA DE EMBRIONES

PADRE	ABUELO	BISABUELOS PATERNOS
HIVER 002216178262 FR002216178262	CAFE 002216177809 FR002216177809	VALSEUR -IA- -MN 002216177589 NECTARINE 002297004800
	ABUELA	BISABUELOS MATERNOS
	ACTIVITE 002216177625 16177625	ULTRA 002255672003 JUNGLE 002294004270
MADRE	ABUELO	BISABUELOS PATERNOS
CAFETERA PV10014 ES000809110892	BABAR 001207087125 FR001207087125	VOLTAIRE 001205079114 TOUPINE 001202078414
	ABUELA	BISABUELOS MATERNOS
	RASQUETA PV02004 ES080804673650	MARISCADOR VG98061 GITANA PV93001

CALIFICACIÓN AL DESTETE

FECHA CALIFICACIÓN	DM	DE	AF	CONDICIÓN CORPORAL	DOCILIDAD
12/05/2017	73	70	75	7	Inmóvil

CALIFICACIÓN ADULTA

FECHA CALIFICACIÓN	DM	DE	AF	CR	CONDICIÓN CORPORAL
19/12/2017	70	78	76	50	7

CONTROL DE RENDIMIENTOS

PESO AL NACIMIENTO (KG)	PESO 120 DÍAS (KG)	PESO 210 DÍAS (KG)
48	180	330

VALORACIÓN GENÉTICA DEL ANIMAL (INDICE - FIABILIDAD)

FN	A-PARTO	POT.CREC.	DM	DE	FOS	LECHE

VALORACIÓN GENÉTICA DEL PADRE (INDICE - FIABILIDAD)

FN	A-PARTO	POT.CREC.	DM	DE	FOS	LECHE
85	0,77	0 0	0 0	0 0	0 0	0 0

VALORACIÓN GENÉTICA DE LA MADRE (INDICE - FIABILIDAD)

FN	A-PARTO	POT.CREC.	DM	DE	FOS	LECHE
93	22	108 9	95 19	92 17	97 21	105 13

Testaje	Fecha Inicio	Fecha Final	Peso Inicio	Peso Final	Δ Peso	G.M.D
Aranjuez Nº67	16/08/2017	07/12/2017	500	704	204	1,805

FICHA DEL ANIMAL

NOMBRE	SEXO	F.NACIMIENTO	CRIADOR	TIPO DE REGISTRO
MAGALLANES	MACHO	03/10/2016	MANUEL JURADO LOBATO BURGUILLOS DEL CERRO (BADAJOZ)	REPRODUCTOR CÁRNICO

Nº CROTAL	Nº GENEALÓGICO	PROPIETARIO ACTUAL	TIPO GANADERIA
ES08100826 8127	BJ16040	MANUEL JURADO LOBATO BURGUILLOS DEL CERRO (BADAJOZ)	PROGRAMA DE MEJORA

MONTA NATURAL INSEMINACIÓN ARTIFICIAL TRANSFERENCIA DE EMBRIONES

PADRE	ABUELO	BISABUELOS PATERNOS
ILTON 001937316542 FR001937316542	BONUX -IA- 002307276914 FR002307276914	SUCCESS 002302773605 VIRGULE 002304679734
	ABUELA	BISABUELOS MATERNOS
	AFRICAINE 001932045131 32045131	SEREIN 008700670417 PROVENCE 001930368548
MADRE	ABUELO	BISABUELOS PATERNOS
FRASCUELA BJ13033 ES051007077174	ELFE 003542847076 FR003542847076	TURBOT 001931148681 PERLE 003542846530
	ABUELA	BISABUELOS MATERNOS
	FAVORITE 002311176853 FR002311176853	CAPRICE 800627431 CAMBRURE 002307283244

CALIFICACIÓN AL DESTETE

FECHA CALIFICACIÓN	DM	DE	AF	CONDICIÓN CORPORAL	DOCILIDAD
03/05/2017	75	80	70	8	Inmóvil

CALIFICACIÓN ADULTA

FECHA CALIFICACIÓN	DM	DE	AF	CR	CONDICIÓN CORPORAL
19/12/2017	70	60	62	67	7

CONTROL DE RENDIMIENTOS

PESO AL NACIMIENTO (KG)	PESO 120 DÍAS (KG)	PESO 210 DÍAS (KG)
40	171	309

VALORACIÓN GENÉTICA DEL ANIMAL (INDICE - FIABILIDAD)

FN	A-PARTO	POT.CREC.	DM	DE	FOS	LECHE

VALORACIÓN GENÉTICA DEL PADRE (INDICE - FIABILIDAD)

FN	A-PARTO	POT.CREC.	DM	DE	FOS	LECHE

VALORACIÓN GENÉTICA DE LA MADRE (INDICE - FIABILIDAD)

FN	A-PARTO	POT.CREC.	DM	DE	FOS	LECHE
113 51	98 18	102 44	100 39	106 48	100 32	104 16

Testaje	Fecha Inicio	Fecha Final	Peso Inicio	Peso Final	Δ Peso	G.M.D
Aranjuez Nº67	16/08/2017	07/12/2017	445	674	229	2,027

FICHA DEL ANIMAL

NOMBRE	SEXO	F.NACIMIENTO	CRIADOR	TIPO DE REGISTRO
MARMOL	MACHO	07/10/2016	GANADERÍA LA LLANA RIBAMONTÁN AL MONTE (CANTABRIA)	REPRODUCTOR JOVEN

Nº CROTAL	Nº GENEALÓGICO	PROPIETARIO ACTUAL	TIPO GANADERIA
ES04060466 7705	PQ16023	GANADERÍA LA LLANA RIBAMONTÁN AL MONTE (CANTABRIA)	PROGRAMA DE MEJORA

MONTA NATURAL INSEMINACIÓN ARTIFICIAL TRANSFERENCIA DE EMBRIONES

PADRE	ABUELO	BISABUELOS PATERNOS
ELTON CBB12034 ES050904224034	DUDULE -IA- -MN- 001932897354 FR001932897354	VERDI 001205098009 TEBELE8813 001931412222
	ABUELA	BISABUELOS MATERNOS
	DOYENNE 008703201305 FR008703201305	URSON 008703200596 URSULA 008703240187
MADRE	ABUELO	BISABUELOS PATERNOS
VENA JC06011 ES031520273036	LEY -IA- 001895093031 FR001895093031	ETONNANT 001989001621 CLEMENTINE 002387053186
	ABUELA	BISABUELOS MATERNOS
	RENE JC02012 ES031520169842	IBIS -IA- 008793050143 KARINA YN97011

CALIFICACIÓN AL DESTETE

FECHA CALIFICACIÓN	DM	DE	AF	CONDICIÓN CORPORAL	DOCILIDAD
01/03/2017	72	74	75	7	Viene tranquilamente

CALIFICACIÓN ADULTA

FECHA CALIFICACIÓN	DM	DE	AF	CR	CONDICIÓN CORPORAL
20/12/2017	66	64	68	70	7

CONTROL DE RENDIMIENTOS

PESO AL NACIMIENTO (KG)	PESO 120 DÍAS (KG)	PESO 210 DÍAS (KG)
47	178	302

VALORACIÓN GENÉTICA DEL ANIMAL (INDICE - FIABILIDAD)

FN	A-PARTO	POT.CREC.	DM	DE	FOS	LECHE

VALORACIÓN GENÉTICA DEL PADRE (INDICE - FIABILIDAD)

FN	A-PARTO	POT.CREC.	DM	DE	FOS	LECHE

VALORACIÓN GENÉTICA DE LA MADRE (INDICE - FIABILIDAD)

FN	A-PARTO	POT.CREC.	DM	DE	FOS	LECHE
96 51	87 29	98 36	102 34	94 35	96 32	102 31

Testaje	Fecha Inicio	Fecha Final	Peso Inicio	Peso Final	Δ Peso	G.M.D
Aranjuez Nº67	16/08/2017	07/12/2017	438	638	200	1,770

FICHA DEL ANIMAL

NOMBRE	SEXO	F.NACIMIENTO	CRADOR	TIPO DE REGISTRO
MORO	MACHO	30/09/2016	JOSE LUIS MURILLO MORENO CONSTANTINA (SEVILLA)	REPRODUCTOR JOVEN

Nº CROTAL	Nº GENEALÓGICO	PROPIETARIO ACTUAL	TIPO GANADERIA
ES02010665 9650	EN16018	JOSE LUIS MURILLO MORENO CONSTANTINA (SEVILLA)	PROGRAMA DE MEJORA

MONTA NATURAL INSEMINACIÓN ARTIFICIAL TRANSFERENCIA DE EMBRIONES

PADRE	ABUELO	BISABUELOS PATERNOS
FANON 008715252361 FR008715252361	TITUS 002302813583	PASTEUR 001930368536 NORVEGE 002397054841
	ABUELA	BISABUELOS MATERNOS
	SURPRISE 008715251400 15251400	ORGEAT -MN- 001698121045 ENERGIE 008789013266
MADRE	ABUELO	BISABUELOS PATERNOS
BANQUERA EN09048 ES070104842534	ALIEN 002306637525 FR002306637525	TITUS 003615013034 TORTUE 002302758728
	ABUELA	BISABUELOS MATERNOS
	PUNTERA EN01096 ES040103157857	ITACIANO AV95025 DELIA FF90014

CALIFICACIÓN AL DESTETE

FECHA CALIFICACIÓN	DM	DE	AF	CONDICIÓN CORPORAL	DOCILIDAD
05/06/2017	60	68	70	8	Inmóvil

CALIFICACIÓN ADULTA

FECHA CALIFICACIÓN	DM	DE	AF	CR	CONDICIÓN CORPORAL
20/12/2017	69	64	62	53	7

CONTROL DE RENDIMIENTOS

PESO AL NACIMIENTO (KG)	PESO 120 DÍAS (KG)	PESO 210 DÍAS (KG)
43	151	309

VALORACIÓN GENÉTICA DEL ANIMAL (INDICE - FIABILIDAD)

FN	A-PARTO	POT.CREC.	DM	DE	FOS	LECHE

VALORACIÓN GENÉTICA DEL PADRE (INDICE - FIABILIDAD)

FN	A-PARTO	POT.CREC.	DM	DE	FOS	LECHE

VALORACIÓN GENÉTICA DE LA MADRE (INDICE - FIABILIDAD)

FN	A-PARTO	POT.CREC.	DM	DE	FOS	LECHE

Testaje	Fecha Inicio	Fecha Final	Peso Inicio	Peso Final	Δ Peso	G.M.D
Aranjuez Nº67	16/08/2017	07/12/2017	497	702	205	1,814

FICHA DEL ANIMAL

NOMBRE	SEXO	F.NACIMIENTO	CRIADOR	TIPO DE REGISTRO
MINER	MACHO	29/09/2016	MAS BOVI RAMADERA, S.L. ALMACELLES (LERIDA / LLEIDA)	REPRODUCTOR JOVEN

Nº CROTAL	Nº GENEALÓGICO	PROPIETARIO ACTUAL	TIPO GANADERIA
ES04090475 8032	CBB16190	MAS BOVI RAMADERA, S.L. ALMACELLES (LERIDA / LLEIDA)	PROGRAMA DE MEJORA

MONTA NATURAL INSEMINACIÓN ARTIFICIAL TRANSFERENCIA DE EMBRIONES

PADRE	ABUELO	BISABUELOS PATERNOS
HENRI 002424492746 FR002424492746	DELGADO 001209074612	ASTERIX 001619995641 TITINE 001203087875
	ABUELA	BISABUELOS MATERNOS
	BANINA7020 001932597191	VIMEIRO 008723170601 NICOISE 001997012294
MADRE	ABUELO	BISABUELOS PATERNOS
JASA 1409 CBB14079 ES060904413470	GOLD 004811018978 FR004811018978	BALADIN 001207078326 ALTESSE 004805037784
	ABUELA	BISABUELOS MATERNOS
	DA-LINA 1162 CBB11165 ES020904157800	DUDULE -IA- -MN- 001932897354 ALMERA 835 CBB08037

CALIFICACIÓN AL DESTETE

FECHA CALIFICACIÓN	DM	DE	AF	CONDICIÓN CORPORAL	DOCILIDAD
24/06/2017	55	72	70	6	Inmóvil

CALIFICACIÓN ADULTA

FECHA CALIFICACIÓN	DM	DE	AF	CR	CONDICIÓN CORPORAL
20/12/2017	70	84	84	47	6

CONTROL DE RENDIMIENTOS

PESO AL NACIMIENTO (KG)	PESO 120 DÍAS (KG)	PESO 210 DÍAS (KG)
45	223	374

VALORACIÓN GENÉTICA DEL ANIMAL (INDICE - FIABILIDAD)

FN	A-PARTO	POT.CREC.	DM	DE	FOS	LECHE

VALORACIÓN GENÉTICA DEL PADRE (INDICE - FIABILIDAD)

FN	A-PARTO	POT.CREC.	DM	DE	FOS	LECHE							
105	0,85	0	0	116	0,77	116	0,89	93	0,77	109	0,61	0	0

VALORACIÓN GENÉTICA DE LA MADRE (INDICE - FIABILIDAD)

FN	A-PARTO	POT.CREC.	DM	DE	FOS	LECHE							
83	52	109	17	108	45	101	39	113	48	97	32	97	15

Testaje	Fecha Inicio	Fecha Final	Peso Inicio	Peso Final	Δ Peso	G.M.D
Aranjuez Nº67	16/08/2017	07/12/2017	522	726	204	1,805

FICHA DEL ANIMAL

NOMBRE	SEXO	F.NACIMIENTO	CRIADOR			TIPO DE REGISTRO							
MERRICK	MACHO	27/08/2016	MAS BOVI RAMADERA, S.L. ALMACELLES (LERIDA / LLEIDA)			REPRODUCTOR JOVEN							
Nº CROTAL	Nº GENEALÓGICO	PROPIETARIO ACTUAL			TIPO GANADERIA								
ES03090460 9493	CBB16143	MAS BOVI RAMADERA, S.L. ALMACELLES (LERIDA / LLEIDA)			PROGRAMA DE MEJORA								
MONTA NATURAL <input type="checkbox"/>		INSEMINACIÓN ARTIFICIAL <input checked="" type="checkbox"/>		TRANSFERENCIA DE EMBRIONES <input type="checkbox"/>									
PADRE		ABUELO		BISABUELOS PATERNOS									
DELTA -IA- 008700841372 FR008700841372		BALADIN 001627497057		UNCANNY	003716013363								
		ABUELA		RAQUETTE	001627496659								
MADRE		UCAYALO 008700840704		BISABUELOS MATERNOS									
		PATIE 008730990254 FR008730990254		SILLON	008700870456								
ZOCATA 705 CBB07006 ES060903565011		NOUGAT 001997012809 FR001997012809		HARICOT -IA-	002292003011								
		ABUELA		VIVACE	001984005311								
				BISABUELOS MATERNOS									
				LEY -IA-	001895093031								
				EDENE	008789000193								
CALIFICACIÓN AL DESTETE													
FECHA CALIFICACIÓN	DM	DE	AF	CONDICIÓN CORPORAL	DOCILIDAD								
24/08/2017	68	66	65	6	Inmóvil								
CALIFICACIÓN ADULTA													
FECHA CALIFICACIÓN	DM	DE	AF	CR	CONDICIÓN CORPORAL								
20/12/2017	70	82	72	67	7								
CONTROL DE RENDIMIENTOS													
PESO AL NACIMIENTO (KG)		PESO 120 DÍAS (KG)			PESO 210 DÍAS (KG)								
55		201			337								
VALORACIÓN GENÉTICA DEL ANIMAL (INDICE - FIABILIDAD)													
FN	A-PARTO	POT.CREC.	DM	DE	FOS	LECHE							
VALORACIÓN GENÉTICA DEL PADRE (INDICE - FIABILIDAD)													
FN	A-PARTO	POT.CREC.	DM	DE	FOS	LECHE							
98	0,65	99	0,36	109	0,93	113	0,88	111	0,92	82	0,83	0	0
VALORACIÓN GENÉTICA DE LA MADRE (INDICE - FIABILIDAD)													
FN	A-PARTO	POT.CREC.	DM	DE	FOS	LECHE							
97	37	95	21	97	34	92	37	91	42	106	30	108	28

Testaje	Fecha Inicio	Fecha Final	Peso Inicio	Peso Final	Δ Peso	G.M.D
Aranjuez Nº67	16/08/2017	07/12/2017	534	726	192	1,699

FICHA DEL ANIMAL

NOMBRE	SEXO	F.NACIMIENTO	CRIADOR			TIPO DE REGISTRO
MORTIMER	MACHO	03/10/2016	ALBERTO MARTIN GALLEGO SAN PEDRO DEL VALLE (SALAMANCA)			REPRODUCTOR JOVEN
Nº CROTAL	Nº GENEALÓGICO	PROPIETARIO ACTUAL			TIPO GANADERIA	
ES00081255 1125	BBC16034	ALBERTO MARTIN GALLEGO SAN PEDRO DEL VALLE (SALAMANCA)			PROGRAMA DE MEJORA	
MONTA NATURAL <input checked="" type="checkbox"/>		INSEMINACIÓN ARTIFICIAL <input type="checkbox"/>		TRANSFERENCIA DE EMBRIONES <input type="checkbox"/>		
PADRE		ABUELO		BISABUELOS PATERNOS		
EXTREMEÑO BED12008 ES001006438590		CID IA10021 ES080809120010		STAR -IA- 002302612261 TIARA IA04020		
		ABUELA		BISABUELOS MATERNOS		
MADRE		ADELITA BH08037 ES041005438349		PENTSIOA Y01031 RU BY02001		
		ABUELO		BISABUELOS PATERNOS		
USADA HE05092 ES020807340292		OR B 008698118804 FR008698118804		JORDY 002294004711 LOSEILLE B 008695111368		
		ABUELA		BISABUELOS MATERNOS		
		JAZMIN PD96078 ES070804432025		HOMMER 008792009417 DESALIÑADA HR92060		
		ABUELO		BISABUELOS PATERNOS		
CALIFICACIÓN AL DESTETE						
FECHA CALIFICACIÓN	DM	DE	AF	CONDICIÓN CORPORAL	DOCILIDAD	
28/03/2017	63	68	70	6	Inmóvil	
CALIFICACIÓN ADULTA						
FECHA CALIFICACIÓN	DM	DE	AF	CR	CONDICIÓN CORPORAL	
19/12/2017	66	76	58	53	7	
CONTROL DE RENDIMIENTOS						
PESO AL NACIMIENTO (KG)		PESO 120 DÍAS (KG)			PESO 210 DÍAS (KG)	
51		195			336	
VALORACIÓN GENÉTICA DEL ANIMAL (INDICE - FIABILIDAD)						
FN	A-PARTO	POT.CREC.	DM	DE	FOS	LECHE
VALORACIÓN GENÉTICA DEL PADRE (INDICE - FIABILIDAD)						
FN	A-PARTO	POT.CREC.	DM	DE	FOS	LECHE
VALORACIÓN GENÉTICA DE LA MADRE (INDICE - FIABILIDAD)						
FN	A-PARTO	POT.CREC.	DM	DE	FOS	LECHE

Testaje	Fecha Inicio	Fecha Final	Peso Inicio	Peso Final	Δ Peso	G.M.D
Aranjuez Nº67	16/08/2017	07/12/2017	530	702	172	1,522

FICHA DEL ANIMAL

NOMBRE	SEXO	F.NACIMIENTO	CRIADOR	TIPO DE REGISTRO
MELOSO	MACHO	27/09/2016	MARIO GARCIA JIMENEZ BARCO DE ÁVILA (EL) (AVILA)	REPRODUCTOR JOVEN

Nº CROTAL	Nº GENEALÓGICO	PROPIETARIO ACTUAL	TIPO GANADERIA
ES08081208 5542	HGJ16024	MARIO GARCIA JIMENEZ BARCO DE ÁVILA (EL) (AVILA)	PROGRAMA DE MEJORA

MONTA NATURAL INSEMINACIÓN ARTIFICIAL TRANSFERENCIA DE EMBRIONES

PADRE	ABUELO	BISABUELOS PATERNOS
DUQUE AZ11034 ES081520369734	ACCENT -MN- -IA- 008123136127 FR008123136127	TARVIS 001931109225 SIBELLE 008121632281
	ABUELA	BISABUELOS MATERNOS
	ALBA AZ08003 ES061520301187	OTAN -IA- 001998000189 MAJESTE 002296003173
MADRE	ABUELO	BISABUELOS PATERNOS
DIANA ZH11006 ES080809455385	VALLON 002305515912 FR002305515912	SOLDAT 008715030447 RAYONNANTE 002300228136
	ABUELA	BISABUELOS MATERNOS
	OLIVIA ZH00002 ES090803331136	GALAN BF93033 GARZA ZH93001

CALIFICACIÓN AL DESTETE

FECHA CALIFICACIÓN	DM	DE	AF	CONDICIÓN CORPORAL	DOCILIDAD
11/05/2017	58	66	63	6	Viene tranquilamente

CALIFICACIÓN ADULTA

FECHA CALIFICACIÓN	DM	DE	AF	CR	CONDICIÓN CORPORAL
19/12/2017	70	70	54	70	7

CONTROL DE RENDIMIENTOS

PESO AL NACIMIENTO (KG)	PESO 120 DÍAS (KG)	PESO 210 DÍAS (KG)
46	194	325

VALORACIÓN GENÉTICA DEL ANIMAL (INDICE - FIABILIDAD)

FN	A-PARTO	POT.CREC.	DM	DE	FOS	LECHE

VALORACIÓN GENÉTICA DEL PADRE (INDICE - FIABILIDAD)

FN	A-PARTO	POT.CREC.	DM	DE	FOS	LECHE
89	0,78	0 0	0 0	0 0	0 0	0 0

VALORACIÓN GENÉTICA DE LA MADRE (INDICE - FIABILIDAD)

FN	A-PARTO	POT.CREC.	DM	DE	FOS	LECHE
104	26	95 12	93 22	93 23	113 20	

Testaje	Fecha Inicio	Fecha Final	Peso Inicio	Peso Final	Δ Peso	G.M.D
Aranjuez Nº67	16/08/2017	07/12/2017	516	702	186	1,646

FICHA DEL ANIMAL

NOMBRE	SEXO	F.NACIMIENTO	CRIADOR		TIPO DE REGISTRO	
MANJATAN	MACHO	24/09/2016	ALBERTO MARTIN GALLEGO SAN PEDRO DEL VALLE (SALAMANCA)		REPRODUCTOR JOVEN	
Nº CROTAL	Nº GENEALÓGICO	PROPIETARIO ACTUAL		TIPO GANADERIA		
ES05081255 1120	BBC16029	ALBERTO MARTIN GALLEGO SAN PEDRO DEL VALLE (SALAMANCA)		PROGRAMA DE MEJORA		
MONTA NATURAL <input checked="" type="checkbox"/>		INSEMINACIÓN ARTIFICIAL <input type="checkbox"/>		TRANSFERENCIA DE EMBRIONES <input type="checkbox"/>		
PADRE		ABUELO		BISABUELOS PATERNOS		
EXTREMEÑO BED12008 ES001006438590		CID IA10021 ES080809120010		STAR -IA- 002302612261 TIARA IA04020		
		ABUELA		BISABUELOS MATERNOS		
MADRE		ADELITA BH08037 ES041005438349		PENTSIOA Y01031 RU BY02001		
		ABUELO		BISABUELOS PATERNOS		
CACHORRA BBC10001 ES090809258501		AMOUR 008700840894 FR008700840894		IMPERIAL -IA- 008793000421 POLKA 008700840274		
		ABUELA		BISABUELOS MATERNOS		
		VILLA HE06014 ES060807340296		NOUGAT 008797004374 ORTENSE 008713130036		
CALIFICACIÓN AL DESTETE						
FECHA CALIFICACIÓN	DM	DE	AF	CONDICIÓN CORPORAL	DOCILIDAD	
28/03/2017	53	72	70	6	Inmóvil	
CALIFICACIÓN ADULTA						
FECHA CALIFICACIÓN	DM	DE	AF	CR	CONDICIÓN CORPORAL	
19/12/2017	70	82	52	57	7	
CONTROL DE RENDIMIENTOS						
PESO AL NACIMIENTO (KG)		PESO 120 DÍAS (KG)		PESO 210 DÍAS (KG)		
46		201		337		
VALORACIÓN GENÉTICA DEL ANIMAL (INDICE - FIABILIDAD)						
FN	A-PARTO	POT.CREC.	DM	DE	FOS	LECHE
VALORACIÓN GENÉTICA DEL PADRE (INDICE - FIABILIDAD)						
FN	A-PARTO	POT.CREC.	DM	DE	FOS	LECHE
VALORACIÓN GENÉTICA DE LA MADRE (INDICE - FIABILIDAD)						
FN	A-PARTO	POT.CREC.	DM	DE	FOS	LECHE

Testaje	Fecha Inicio	Fecha Final	Peso Inicio	Peso Final	Δ Peso	G.M.D
Aranjuez Nº67	16/08/2017	07/12/2017	526	712	186	1,646

FICHA DEL ANIMAL

NOMBRE	SEXO	F.NACIMIENTO	CRIADOR			TIPO DE REGISTRO
MOTO	MACHO	17/09/2016	MARIO GARCIA JIMENEZ BARCO DE ÁVILA (EL) (AVILA)			REPRODUCTOR JOVEN
Nº CROTAL	Nº GENEALÓGICO	PROPIETARIO ACTUAL			TIPO GANADERIA	
ES02081208 5535	HGJ18017	MARIO GARCIA JIMENEZ BARCO DE ÁVILA (EL) (AVILA)			PROGRAMA DE MEJORA	
MONTA NATURAL <input checked="" type="checkbox"/>		INSEMINACIÓN ARTIFICIAL <input type="checkbox"/>		TRANSFERENCIA DE EMBRIONES <input type="checkbox"/>		
PADRE		ABUELO		BISABUELOS PATERNOS		
DUQUE AZ11034 ES081520369734	ACCENT -MN- -IA- 008123136127 FR008123136127		TARVIS 001931109225 SIBELLE 008121632281			
	ABUELA		BISABUELOS MATERNOS			
	ALBA AZ08003	ES061520301187	OTAN -IA- 001998000189 MAJESTE 002296003173			
MADRE		ABUELO		BISABUELOS PATERNOS		
DIVINA ZH11017 ES090809455397	VALLON 002305515912 FR002305515912		SOLDAT 008715030447 RAYONNANTE 002300228136			
	ABUELA		BISABUELOS MATERNOS			
	PESTAÑA HI01057	ES050702496892	NOTARIO HI99042 GRAMOLA HI93038			
CALIFICACIÓN AL DESTETE						
FECHA CALIFICACIÓN	DM	DE	AF	CONDICIÓN CORPORAL	DOCILIDAD	
11/05/2017	63	72	65	7	Marcha	
CALIFICACIÓN ADULTA						
FECHA CALIFICACIÓN	DM	DE	AF	CR	CONDICIÓN CORPORAL	
19/12/2017	67	78	70	50	6	
CONTROL DE RENDIMIENTOS						
PESO AL NACIMIENTO (KG)		PESO 120 DÍAS (KG)			PESO 210 DÍAS (KG)	
47		200			327	
VALORACIÓN GENÉTICA DEL ANIMAL (INDICE - FIABILIDAD)						
FN	A-PARTO	POT.CREC.	DM	DE	FOS	LECHE
VALORACIÓN GENÉTICA DEL PADRE (INDICE - FIABILIDAD)						
FN	A-PARTO	POT.CREC.	DM	DE	FOS	LECHE
89 0.76	0 0	0 0	0 0	0 0	0 0	0 0
VALORACIÓN GENÉTICA DE LA MADRE (INDICE - FIABILIDAD)						
FN	A-PARTO	POT.CREC.	DM	DE	FOS	LECHE

Testaje	Fecha Inicio	Fecha Final	Peso Inicio	Peso Final	Δ Peso	G.M.D
Aranjuez Nº67	16/08/2017	07/12/2017	524	714	190	1,681

FICHA DEL ANIMAL

NOMBRE	SEXO	F.NACIMIENTO	CRIADOR	TIPO DE REGISTRO									
MAYORAL	MACHO	12/09/2016	JOSÉ LUIS BERNARDO MARTÍN SAN LORENZO DE TORMES (AVILA)	REPRODUCTOR JOVEN									
Nº CROTAL	Nº GENEALÓGICO	PROPIETARIO ACTUAL		TIPO GANADERIA									
ES02081106 8314	JLB16007	JOSÉ LUIS BERNARDO MARTÍN SAN LORENZO DE TORMES (AVILA)		PROGRAMA DE MEJORA									
MONTA NATURAL <input type="checkbox"/>		INSEMINACIÓN ARTIFICIAL <input checked="" type="checkbox"/>		TRANSFERENCIA DE EMBRIONES <input type="checkbox"/>									
PADRE		ABUELO		BISABUELOS PATERNOS									
DELTA -IA- 008700841372 FR008700841372		BALADIN 001627497057		UNCANNY 003716013363 RAQUETTE 001627496659									
		ABUELA		BISABUELOS MATERNOS									
		UCAYALO 008700840704		SILLON 008700670456 RONY 008700840329									
MADRE		ABUELO		BISABUELOS PATERNOS									
BATUECA EJ09031 ES090808662614		ULYS -MN- -IA- 001524489896 FR001524489896		ILLUSTRE -IA- -MN 001293114561 INDOLA 001593035372									
		ABUELA		BISABUELOS MATERNOS									
		VARTA EJ06032 ES050807725474		SATUR IS03003 RINA 008749840203									
CALIFICACIÓN AL DESTETE													
FECHA CALIFICACIÓN	DM	DE	AF	CONDICIÓN CORPORAL	DOCILIDAD								
11/05/2017	62	80	63	6	Marcha								
CALIFICACIÓN ADULTA													
FECHA CALIFICACIÓN	DM	DE	AF	CR	CONDICIÓN CORPORAL								
19/12/2017	71	82	72	53	7								
CONTROL DE RENDIMIENTOS													
PESO AL NACIMIENTO (KG)		PESO 120 DÍAS (KG)		PESO 210 DÍAS (KG)									
44		191		325									
VALORACIÓN GENÉTICA DEL ANIMAL (INDICE - FIABILIDAD)													
FN	A-PARTO	POT.CREC.	DM	DE	FOS	LECHE							
VALORACIÓN GENÉTICA DEL PADRE (INDICE - FIABILIDAD)													
FN	A-PARTO	POT.CREC.	DM	DE	FOS	LECHE							
98	0,95	99	0,38	109	0,93	113	0,88	111	0,92	82	0,83	0	0
VALORACIÓN GENÉTICA DE LA MADRE (INDICE - FIABILIDAD)													
FN	A-PARTO	POT.CREC.	DM	DE	FOS	LECHE							
102	51	99	32	102	46	102	34	100	37	105	32	106	33

Testaje	Fecha Inicio	Fecha Final	Peso Inicio	Peso Final	Δ Peso	G.M.D
Aranjuez Nº67	16/08/2017	07/12/2017	530	718	188	1,664

FICHA DEL ANIMAL

NOMBRE	SEXO	F.NACIMIENTO	CRIADOR	TIPO DE REGISTRO		
MEMBRILLO	MACHO	01/08/2016	ALBERTO GALLEGO MURIEL GEJUELO DEL BARRO (SALAMANCA)	REPRODUCTOR CÁRNICO		
Nº CROTAL	Nº GENEALÓGICO	PROPIETARIO ACTUAL		TIPO GANADERIA		
ES07081253 0621	BDI16011	ALBERTO GALLEGO MURIEL GEJUELO DEL BARRO (SALAMANCA)		PROGRAMA DE MEJORA		
MONTA NATURAL <input checked="" type="checkbox"/> INSEMINACIÓN ARTIFICIAL <input type="checkbox"/> TRANSFERENCIA DE EMBRIONES <input type="checkbox"/>						
PADRE		ABUELO		BISABUELOS PATERNOS		
HUGO 002424492738 FR002424492738		DAN 008753841811		URUGUAY	001204073860	
		ABUELA		OSMOSE	008798008923	
		CALINE 001932597274 32597274		VIMEIRO	008723170601	
		ABUELA		PAFRONIE	200801310	
MADRE		ABUELO		BISABUELOS PATERNOS		
CEREZA ZP10044 ES071530359907		PARADIS -IA- 002255671789 FR002255671789		MICMAC -MN-	008796005024	
		ABUELA		FABULEUSE	002290009934	
		PSENDQA ZP01016 ES001530115913		OFFICE	002399059299	
		ABUELA		PAKE	ZP90001	
CALIFICACIÓN AL DESTETE						
FECHA CALIFICACIÓN	DM	DE	AF	CONDICIÓN CORPORAL	DOCILIDAD	
15/06/2017	72	64	70	7	Viene tranquilamente	
CALIFICACIÓN ADULTA						
FECHA CALIFICACIÓN	DM	DE	AF	CR	CONDICIÓN CORPORAL	
19/12/2017	79	62	78	83	8	
CONTROL DE RENDIMIENTOS						
PESO AL NACIMIENTO (KG)		PESO 120 DÍAS (KG)			PESO 210 DÍAS (KG)	
45		182			263	
VALORACIÓN GENÉTICA DEL ANIMAL (INDICE - FIABILIDAD)						
FN	A-PARTO	POT.CREC.	DM	DE	FOS	LECHE
VALORACIÓN GENÉTICA DEL PADRE (INDICE - FIABILIDAD)						
FN	A-PARTO	POT.CREC.	DM	DE	FOS	LECHE
VALORACIÓN GENÉTICA DE LA MADRE (INDICE - FIABILIDAD)						
FN	A-PARTO	POT.CREC.	DM	DE	FOS	LECHE
105 53	107 33	107 49	88 40	112 44	101 37	102 37

Testaje	Fecha Inicio	Fecha Final	Peso Inicio	Peso Final	Δ Peso	G.M.D
Aranjuez Nº67	16/08/2017	07/12/2017	532	712	180	1,593

CALENDARIO OFICIAL DE CERTÁMENES DE GANADO SELECTO 2018

- **20 de Enero. ARANJUEZ (Madrid)**
 - ❖ SUBASTA DE MACHOS 20 DE ENERO

- **3 al 4 de Febrero. AÍNSA (Huesca)**
 - ❖ EXPOSICIÓN RAZA LIMUSINA

- **18 al 22 de Abril. POZOBLANCO (Córdoba)**
 - ❖ EXPOSICIÓN Y CONCURSO RAZA LIMUSINA
 - ❖ SUBASTA DE MACHOS Y HEMBRAS 22 DE ABRIL

- **20 al 22 de Abril. ARKAUTE (Álava)**
 - ❖ EXPOSICIÓN RAZA LIMUSINA
 - ❖ SUBASTA DE MACHOS 22 DE ABRIL

- **1 al 3 de Junio. PUENTE LA REINA DE JACA (Huesca)**
 - ❖ EXPOSICIÓN RAZA LIMUSINA

- **5 al 10 de Septiembre. SALAMANCA**
 - ❖ 27º CONCURSO NACIONAL DE LA RAZA LIMUSINA
 - ❖ SUBASTA DE MACHOS 10 DE SEPTIEMBRE

- **21 al 23 de Septiembre. SARIÑENA (Huesca)**
 - ❖ EXPOSICIÓN RAZA LIMUSINA

- **27 de Septiembre al 3 de Octubre. ZAFRA (Badajoz)**
 - ❖ EXPOSICIÓN RAZA LIMUSINA
 - ❖ Concurso Regional de Extremadura
 - ❖ SUBASTA DE MACHOS 1 DE OCTUBRE

- **19 al 21 de Octubre. COLMENAR VIEJO (Madrid)**
 - ❖ EXPOSICIÓN RAZA LIMUSINA
 - ❖ Concurso Regional de Madrid
 - ❖ SUBASTA DE MACHOS 21 DE OCTUBRE



- **25 al 28 de Octubre. ALBALÁ (Cáceres)**
 - ❖ **EXPOSICIÓN RAZA LIMUSINA**

- **9 al 11 de Noviembre. JEREZ DE LA FRONTERA (Cádiz)**
 - ❖ **EXPOSICIÓN RAZA LIMUSINA**
 - ❖ **SUBASTA DE MACHOS 11 DE NOVIEMBRE**

- **15 al 18 de Noviembre. TRUJILLO (Cáceres)**
 - ❖ **EXPOSICIÓN RAZA LIMUSINA**
 - ❖ **SUBASTA DE MACHOS 18 DE NOVIEMBRE**

Con más de un siglo de selección, la Raza Limusina se extiende día a día por todo el mundo, y se va imponiendo por sus cualidades y ventajas sobre otras razas de alta producción cárnica.

En España, así como sucede en otros países como Canadá, Estados Unidos, Brasil, Francia, Reino Unido, o Australia y muchos otros, La Raza Limusina es ya la raza de alta producción cárnica por excelencia.

La realidad demuestra que la Raza Limusina siempre está en los puestos de cabeza o en el primer lugar sea cual sea la característica o factor productivo que se analice. Es sin duda la raza más completa en términos generales con una gran aptitud de adaptación a todo tipo de terrenos y climas como su implantación mundial así lo avala.

En resumen podemos agrupar en tres valores las ventajas de la Raza Limusina: Eficiencia, Comodidad de Manejo y Rentabilidad:

Eficiencia

Ofreciendo unos índices de facilidad de parto que otras razas no pueden lograr, aportando animales fértiles y prolíficos con una vida productiva superior a la mayoría de las razas. Eficiencia logrando animales muy bien conformados y aptos para el sacrificio con menor edad que los de otras razas. Eficiencia logrando excelentes índices de transformación pienso en carne, siendo la Raza Limusina según estudio realizado por el U.S. Meat Research Center, la que obtiene el mejor resultado al medir los kilos de carne producidos sobre el coste de las vacas mantenidas.

Comodidad de Manejo

La gestión de una ganadería con vacas y semental de raza limusina aporta al ganadero la comodidad de su manejo, sabiendo que tendrá pocas o nulas complicaciones de parto, que su docilidad le permitirá revisar sus animales a pie verificando el estado sanitario diario. Comodidad por su adaptabilidad a los recursos, ofreciendo una excelente eficiencia en términos de productividad biológica.

Rentabilidad

Consiguiendo animales uniformes y bien conformados, terneros vigorosos desde el primer día de su nacimiento. A la hora del sacrificio, los animales de Raza Limusina ofrecen uno de los mayores rendimientos en la canal logrando la mayor proporción de carne de primera en sus canales. Es también una raza mejorante en el cruce con otras razas. La raza Limusina aporta al ganadero mayor rentabilidad en su negocio.

Prototipo Racial

En base a la reglamentación específica publicada mediante la Orden AAA/1945/2013, BOE del 11 de octubre, el prototipo racial se basa en los siguientes términos:

- **Color.** Capa colorada más clara en el bajo vientre, sobre la cara posterior de las nalgas y en las regiones del periné, anal, bolsas, pezones y en la extremidad de la cola. Ausencia de toda mancha.
- **Mucosas sonrosadas.** Cuernos. De tonalidad rosada blanquecina en su base, sin pigmentación, y oscurecidos hacia las puntas. Se desecharán los de color totalmente negro o pizarroso.
- **Pezuñas.** Color claro, desde el blanco rosáceo al castaño.
- **Escroto.** Rosáceo.
- **Conformación general.** Compacta, simétrica y de contornos bien dibujados, presentando las líneas superior e inferior del cuerpo rectas y paralelas. Cuerpo a manera de paralelepípedo.
- **Órganos sexuales.** Testículos normalmente desarrollados; ubre globosa de forma regular, bien proporcionada e implantada; pezones de tamaño medio, simétricamente colocados; venas amplias y bien ramificadas, desta cadas al exterior.
- **Desarrollo corporal.** El formato debe tender a un tipo medio y proporcionado, sin despreciar las variantes positivas.
- **Cabeza.** Corta (más en los machos). Frente y hocico anchos, .Aureolas más claras alrededor de los ojos y del hocico. Cuernos finos, arqueados hacia delante y ligeramente levantados en su extremidad.

- **Cuello.** Fuerte y relativamente corto.
- **Cruz.** Poco destacada, redondeada, llena y cubierta hacia los lados.
- **Espalda.** Larga y ancha, bien musculada y bien dirigida hacia los lados.
- **Pecho.** Ancho y musculado.
- **Tórax.** Profundo, largo y arqueado.
- **Ventre.** Con flancos alargados, profundos, ancho y bien proporcionado.
- **Dorso.** Línea dorso-lumbar horizontal, ancha y plana la superficie.
- **Lomo.** Anchos y notoriamente musculados.
- **Grupa.** Ancha sobre todo a nivel de los isquiones, nunca demasiado inclinada.
- **Cola.** Bien insertada.
- **Muslos.** Muy musculados y convexos, más en los machos.
- **Nalgas.** Convexas en las hembras; muy musculadas, largas con tendencia a la ampulosidad y fuertemente convexas en los machos.
- **Extremidades.** Robustas y bien proporcionadas.
- **Antebrazo.** Bien musculado. Pierna muy ancha, con músculos prominentes.
- **Aplomos.** Correctos, proporcionando marcha ligera y suelta.
- **Pezuñas.** Redondeadas, duras y de tamaño en relación armónica con el peso.
- **Medidas zoométricas.** A los catorce meses para los machos y dieciocho meses para las hembras son tomadas a efectos selectivos. El peso vivo es de 800 Kg para los primeros y 550 Kg para las segundas, de adultos.

Raza Limusina PESO VIVO

Edad	Machos	Hembras
Al nacimiento	42 Kg	39 Kg
A 120 días	173 Kg	162 Kg
A 210 días	286 Kg	258 Kg
Adultos	950-1500 Kg	650-1100 Kg



Fuente: France Limousin.

Cualquier modalidad de explotación intensiva con Raza Limusina puede superar significativamente estos rendimientos.



Raza Limusina

Una Raza Superior



C/ Santa María Magdalena, 8. 28016 MADRID. Tels.: 91 577 18 53 / 91 577 19 82
E-mail: administracion@razalimusin.org - Web: www.razalimusin.org