

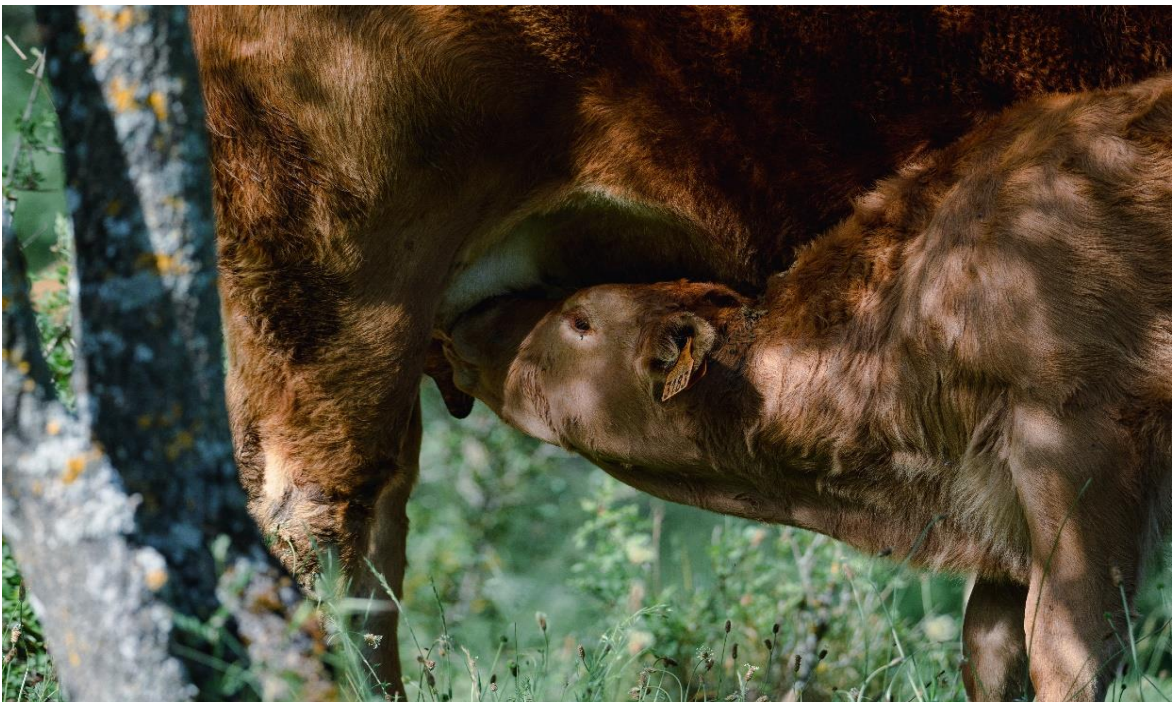

ASOCIACIÓN DE CRIADORES DE LIMUSÍN DE CASTILLA Y LEÓN

XXI
CONCURSO REGIONAL
CASTILLA Y LEÓN
RAZA LIMUSINA



SALAMANCA

10 y 11 de abril de 2026

PROGRAMA

XXI CONCURSO REGIONAL CASTILLA Y LEÓN RAZA LIMUSINA - FERIA BOVINUM 2026

JUEVES 9 DE ABRIL

Entrada de animales

VIERNES 10 DE ABRIL

10:00 horas: XXI CONCURSO REGIONAL CASTILLA Y LEÓN RAZA
LIMUSINA

Exposición y venta libre del ganado durante toda la jornada

SÁBADO 11 DE ABRIL

12:00 horas: CAMPEONES XXI CONCURSO REGIONAL CASTILLA Y LEÓN
RAZA LIMUSINA

13:30 horas: Subasta semental Valentino de Limucyl

Exposición y venta libre del ganado durante toda la jornada

DOMINGO 12 DE ABRIL

Salida de animales

GANADERÍAS PARTICIPANTES

SIGLA	GANADERIA	LOCALIDAD / PROVINCIA	TLF
ARE	GRANJA EL ARENÓN	QUISICEDO (BURGOS)	605996333
BBB	BLAS BARROSO NIETO	BLASCOJIMENO (ÁVILA)	629199444
BHM	CASTILLA HERNÁNDEZ	BARCEO (SALAMANCA)	654429798
BJH	JUDITH PALAO	FUENTESAUCO (ZAMORA)	615118345
BJV	VALLE DEL SANGUSÍN	PEROMINGO (SALAMANCA)	690369889
CLB	CELESTINO LLORENTE	ESCARABAJOSA DE CABEZAS (SEGOVIA)	608264707
GFA	FERNÁNDEZ ARROYO	VILVESTRE (SALAMANCA)	626377915
GGR	FRANCISCO GÓMEZ ROY	NEILA DE SAN MIGUEL (ÁVILA)	658099507
GMC	GANADERÍA LIMUSÍN MATEOS CORRAL	VILLAVIEJA DE YELTES (SALAMANCA)	619816598
HLA	LUIS ÁLVAREZ DE BOHORQUES	SANDO (SALAMANCA)	629719748
HT	MARIANO CALLE MARTIN	EL TREMEDAL (ÁVILA)	630360793
JMA	JOSE MARIANO AGÜERO LLORENTE	COBOS DE SEGOVIA (SEGOVIA)	639818352
LG	ROBERTO GONZÁLEZ	EL BARRACO (ÁVILA)	687708362
LGM	SILVIA CAROLINA LINACERO RODRIGUEZ	EL BARRACO (ÁVILA)	687708362
PCS	PILAR CANO SANCHO	TORDESILLAS (VALLADOLID)	609756006
PV	CANDELEILLA, S.L.	CANDELEDA (ÁVILA)	607686013
RCG	RICARDO CORREDERA LIMUSIN	MIRUEÑA DE LOS INFANZONES (ÁVILA)	629970610
RM	GANADERÍA JAGOBA LANDA	CIRION DE MENA (BURGOS)	647188442
SRL	SÁNCHEZ RUBIO LIMUSINES	TENEBRÓN (SALAMANCA)	609885677

Grupo Hembras	SECCIÓN 9ª: HEMBRAS JÓVENES DE 10 A 12 MESES				
Nº Collar	Nombre	Crotal	F Nto	Gan	Puesto
1	AURORA -GGR	ES060816458881	12/05/2025	GGR	
2	ACEROLA -PV	ES070816458440	05/05/2025	PV	
3	ALBA -BBB	ES020816538157	01/05/2025	BBB	
4	AISHA -SRL	ES090817017870	28/04/2025	SRL	
5	AMATISTA -ARE	ES090816458759	14/04/2025	ARE	
6	ADELE -GGR	ES050816458879	14/04/2025	GGR	
7	AITANA -HT	ES080815875013	14/04/2025	HT	
8	ADRIANA P O-RCG	ES000816536262	07/04/2025	RCG	
9	ATENEA PP-CLB	ES040817056641	04/04/2025	CLB	
10	AVELLANA -ARE	ES070816458757	31/03/2025	ARE	
11	ABADESA -PV	ES010816455434	26/03/2025	PV	
12	ANTONELA -GMC	ES090816458635	24/03/2025	GMC	
13	AMAYA -SRL	ES060817017866	16/03/2025	SRL	

Grupo Hembras	SECCIÓN 8ª: HEMBRAS JÓVENES DE 13 A 15 MESES				
Nº Collar	Nombre	Crotal	F Nto	Gan	Puesto
14	ALESSANDRIA -GGR	ES020816534042	09/03/2025	GGR	
15	AMA -BJV	ES040816948460	16/02/2025	BJV	
16	ASTURIANA -GMC	ES000816458625	09/02/2025	GMC	
17	ALTEA -HLA	ES060816953563	13/01/2025	HLA	
18	AMARA -SRL	ES090817017858	09/01/2025	SRL	
19	ALPHA -HT	ES080816464067	07/01/2025	HT	
20	ANNE -RCG	ES090816517006	01/01/2025	RCG	
21	VEGA -JMA	ES040816358157	21/12/2024	JMA	
22	Valtra -LGM	ES000816504048	19/12/2024	LGM	

Grupo Hembras	SECCIÓN 7ª: HEMBRAS JÓVENES DE 16 A 18 MESES				
NºCollar	Nombre	Crotal	F Nto	Sigla	Puesto
23	VERA -PCS	ES000817103289	21/11/2024	PCS	
24	VIENA -RCG	ES040816517001	14/11/2024	RCG	
25	VEZA -BJH	ES010817129399	10/11/2024	BJH	
26	VASCA -PCS	ES020817103292	10/11/2024	PCS	
27	VANE -GFA	ES070816903962	29/10/2024	GFA	
28	VALRUBIA -HLA	ES070816953553	29/10/2024	HLA	
29	VENENCIA -PV	ES040816455255	26/10/2024	PV	
30	VARICELA -BJH	ES000817113136	17/10/2024	BJH	
31	VENTISCA PP -CLB	ES090817036842	12/10/2024	CLB	
32	Veleta -CLB	ES060817036838	01/10/2024	CLB	
33	VITA -PCS	ES090817103233	01/10/2024	PCS	

Grupo Hembras	SECCIÓN 6ª: HEMBRAS JÓVENES DE 20 A 23 MESES				
NºCollar	Nombre	Crotal	F Nto	Sigla	Puesto
34	VALENCIA -HT	ES040816464063	28/07/2024	HT	
35	VILMA -ARE	ES090816455147	26/07/2024	ARE	
36	VIRUTA -SRL	ES020816850474	19/05/2024	SRL	
37	VALENTINA -BJV	ES040816714966	30/04/2024	BJV	
38	VALKIRIA -BJH	ES070817113122	24/04/2024	BJH	
39	VIRTA -ARE	ES070816454891	16/04/2024	ARE	
40	VEGAS -SRL	ES080816850458	15/04/2024	SRL	

Grupo Hembras	SECCIÓN 5ª: HEMBRAS ADULTAS DE 24 A 35 MESES				
NºCollar	Nombre	Crotal	F Nto	Sigla	Puesto
41	VIDA -HT	ES010816464059	04/04/2024	HT	
42	Vera -LG	ES020815843224	06/03/2024	LG	
43	VOLCANA -RCG	ES060815866269	26/01/2024	RCG	
44	URECA -PCS	ES070816380647	06/12/2023	PCS	
45	UNALA -BHM	ES070816270295	10/10/2023	BHM	
46	UMBERTA -YT	ES031011124124	10/10/2023	RCG	
47	UMBRIDGE -BJH	ES090816427390	06/10/2023	BJH	
48	UGANDA -ARE	ES020816454432	21/09/2023	ARE	
49	URANTA -GFA	ES060816181398	12/09/2023	GFA	
50	ULU -RCG	ES060815813306	11/08/2023	RCG	
51	UCRANIA -RM	ES040815897728	08/05/2023	RM	

Grupo Hembras	SECCIÓN 4ª: HEMBRAS ADULTAS DE 3 AÑOS O MÁS				
NºCollar	Nombre	Crotal	F Nto	Sigla	Puesto
52	URSULA -ARE	ES020816454103	07/04/2023	ARE	
53	UBERLINDA P O -CLB	ES020815627411	08/03/2023	CLB	
54	UMBI -SRL	ES080816129141	26/02/2023	SRL	
55	TATA -SRL	ES060816032783	20/11/2022	SRL	
56	TENA -SRL	ES030816032768	20/07/2022	SRL	
57	Tantra -CLB	ES020815656487	26/03/2022	CLB	
58	SASKIA -ARE	ES010814777259	06/04/2021	ARE	
59	RAJARA -BHM	ES010814054188	17/02/2020	BHM	
60	PAOLA -RCG	ES030813827603	10/06/2019	RCG	
61	PAMELA -SRL	ES060813552380	22/01/2019	SRL	
62	MOLINERA	ES070811109868	06/10/2016	PV	

Grupo Machos	SECCIÓN 3ª: MACHOS JÓVENES DE 9 A 14 MESES				
Nº Collar	Nombre	Crotal	Fecha Nto	Sigla	Puesto
63	APEX -RCG	ES220800012759	19/06/2025	RCG	
64	ARCO -RCG	ES080816556213	13/06/2025	RCG	
65	ANTOLIN -RCG	ES050816556210	09/05/2025	RCG	
66	AQUILES -HT	ES030816558770	20/03/2025	HT	
67	APOLO P 0-CLB	ES030817056457	14/03/2025	CLB	
68	ARES -SRL	ES050817017865	14/03/2025	SRL	
69	ANTONIO -PCS	ES030815690328	08/02/2025	PCS	
70	ANTOÑETE -GMC	ES090816458624	06/02/2025	GMC	
71	ARCO -ARE	ES080816455157	20/01/2025	ARE	

Grupo Machos	SECCIÓN 2ª: MACHOS JÓVENES DE 15 A 18 MESES				
Nº Collar	Nombre	Crotal	Fecha Nto	Sigla	Puesto
72	Vinilo -IGL	ES030816504030	19/12/2024	LGM	
73	VANELLO -BHM	ES020816455413	20/11/2024	BHM	
74	VALERIANO -PCS	ES000817103290	14/11/2024	PCS	
75	VOLASIO -BHM	ES080816455362	02/11/2024	RM	
76	VELERO -LAC	ES090816454677	25/10/2024	JMA	
77	VILLARCAYO -ARE	ES060816455155	24/10/2024	ARE	
78	VICARIO -PV	ES000816455251	17/10/2024	PV	
79	VENUS P 0 -CLB	ES070817036839	29/09/2024	CLB	

Grupo Machos	SECCIÓN 1ª: MACHOS ADULTOS DE 25 MESES O MÁS				
Nº Collar	Nombre	Crotal	F Nto	Sigla	Puesto
80	Vasco -LG	ES030815843225	06/03/2024	LG	
81	UNGUS -YT	ES081011124130	26/10/2023	RCG	
82	UNGARO -BBB	ES010815806113	28/08/2023	BBB	
83	Ubaldo PP -CLB	ES010815627409	05/03/2023	CLB	
84	TEAM -SRL	ES080816453071	03/02/2022	SRL	
85	ROMULO -SRL	ES090814042335	17/02/2020	SRL	



HEMBRAS

SECCIÓN 9ª: HEMBRAS JÓVENES DE 10 A 12 MESES

PUESTO	NOMBRE	IDENTIFICACIÓN	SIGLA	GANADERÍA
1º				
2º				
3º				

SECCIÓN 8ª: HEMBRAS JÓVENES DE 13 A 15 MESES

PUESTO	NOMBRE	IDENTIFICACIÓN	SIGLA	GANADERÍA
1º				
2º				
3º				

SECCIÓN 7ª: HEMBRAS JÓVENES DE 16 A 18 MESES

PUESTO	NOMBRE	IDENTIFICACIÓN	SIGLA	GANADERÍA
1º				
2º				
3º				

SECCIÓN 6ª: HEMBRAS JÓVENES DE 20 A 23 MESES

PUESTO	NOMBRE	IDENTIFICACIÓN	SIGLA	GANADERÍA
1º				
2º				
3º				

SECCIÓN 5ª: HEMBRAS ADULTAS DE 24 A 35 MESES

PUESTO	NOMBRE	IDENTIFICACIÓN	SIGLA	GANADERÍA
1º				
2º				
3º				

SECCIÓN 4ª: HEMBRAS ADULTAS DE 3 AÑOS O MÁS

PUESTO	NOMBRE	IDENTIFICACIÓN	SIGLA	GANADERÍA
1º				
2º				
3º				

PRIMER PREMIO SECCIÓN 9ª

PRIMER PREMIO SECCIÓN 8ª

PRIMER PREMIO SECCIÓN 7ª

PRIMER PREMIO SECCIÓN 6ª

PRIMER PREMIO SECCIÓN 5ª

PRIMER PREMIO SECCIÓN 4ª

PREMIO CAMPEONA JOVEN

PREMIO CAMPEONA ADULTA

MACHOS

SECCIÓN 3ª: MACHOS JÓVENES DE 9 A 14 MESES

PUESTO	NOMBRE	IDENTIFICACIÓN	SIGLA	GANADERÍA
1º				
2º				
3º				

SECCIÓN 2ª: MACHOS JÓVENES DE 12 A 18 MESES

PUESTO	NOMBRE	IDENTIFICACIÓN	SIGLA	GANADERÍA
1º				
2º				
3º				

SECCIÓN 1ª: MACHOS ADULTOS DE 25 MESES O MÁS

PUESTO	NOMBRE	IDENTIFICACIÓN	SIGLA	GANADERÍA
1º				
2º				
3º				

PRIMER PREMIO SECCIÓN 3ª

PRIMER PREMIO SECCIÓN 2ª

PRIMER PREMIO SECCIÓN 1ª

PREMIO CAMPEÓN JOVEN

PREMIO CAMPEÓN ADULTO



ASOCIACIÓN DE CRIADORES DE LIMUSÍN DE CASTILLA Y LEÓN

ASOCIACIÓN DE CRIADORES DE LIMUSÍN DE CASTILLA Y LEÓN

MERCADO DE GANADOS DE SALAMANCA

CTRA N-620 KM.244 37008 SALAMANCA

629 722 562

Email: castillayleon@razalimusin.org

www.limucyl.com

PATROCINA



**Diputación
de Salamanca**

